



CAMARA  
DE COMERCIO DE TULUA

# COMPORTAMIENTO EMPRESARIAL 2014

A DICIEMBRE DE



Análisis Empresarial realizado por:  
Ing. GERMÁN CARRILLO GIRALDO  
Coordinador de Calidad  
[calidad@camaratulua.org](mailto:calidad@camaratulua.org)



**Andalucía, Bolívar, Bugalagrande, Riofrío, Trujillo, Tulúa y Zarzal**

## PRESENTACIÓN

La Cámara de Comercio de Tuluá publica el estudio de **COMPORTAMIENTO EMPRESARIAL a Diciembre de 2014**, con el propósito de presentar los análisis estadísticos de los datos del Registro Mercantil de la jurisdicción, comprendida por los municipios de Andalucía, Bolívar, Bugalagrande, Riofrío, Trujillo, Tuluá y Zarzal, <sup>1</sup>

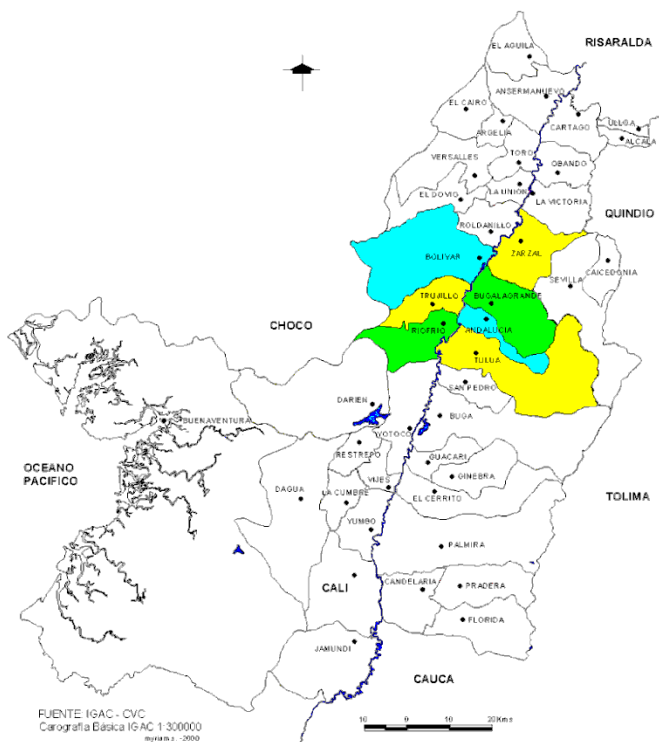

Se analizan los resultados de la actividad empresarial a diciembre de 2014 por cantidad de empresas, empleos y activos según el tamaño de las empresas, municipio, actividad económica, fecha de creación y organización jurídica. Este estudio evidencia la dinámica de la actividad empresarial para ayudar a la toma de acciones públicas y privadas de inversión, así como para el mejoramiento de la competitividad de nuestra región Centro Vallecaucana.

En la jurisdicción se generó un crecimiento en la cantidad de empresas del 2,2%, al pasar de 7.587 empresas creadas o renovadas en 2013 a 7.754 en el año 2014. Los empleos reportados muestran un crecimiento del 5% al pasar de 32.794 en el 2013 a 34.422 empleos en el año 2014. Los activos presentaron un crecimiento del 22,1% al pasar de \$4.1 billones en 2013 a \$5 billones en el año 2014.

En el tema laboral, el informe demuestra que la mayor generación de empleo es de la Microempresa con el 44,1% en sus 15.185 empleos reportados, tiene el 95,1% en 7.376 empresas, el 1,6% en \$80.264 millones en activos; seguido por la Gran empresa que genera el 34,8% en 11.996 empleos, con el 0,4% en 29 empresas y tienen el 82,6% en \$4.1 billones de pesos en activos de la región.

Ley 905 de 2004 Art. 2° y el SMLV (Salario Mínimo Legal Vigente)			
Tamaño	SMLV 2014= \$ 616.000	Activos Desde	Activos Hasta
GRANDE	más de 30.000	\$ 18.480.000.001	en adelante
MEDIANA	de 5.001 a 30.000	\$ 3.080.000.001	\$ 18.480.000.000
PEQUEÑA	de 501 a 5.000	\$ 308.000.001	\$ 3.080.000.000
MICRO	menos de 500	menos de	\$ 308.000.000

**JUAN GUILLERMO VALLEJO ÁNGEL**

**Presidente Ejecutivo**

<sup>1</sup>Para entender los propósitos de este informe, es importante considerar que el mismo se basa únicamente en información obtenida del Registro Mercantil de la institución, sin considerar datos de la informalidad empresarial y laboral.

## En la Jurisdicción se crearon 1.868 empresas en 2014 y se tienen 7.754 empresas con matrícula vigente.

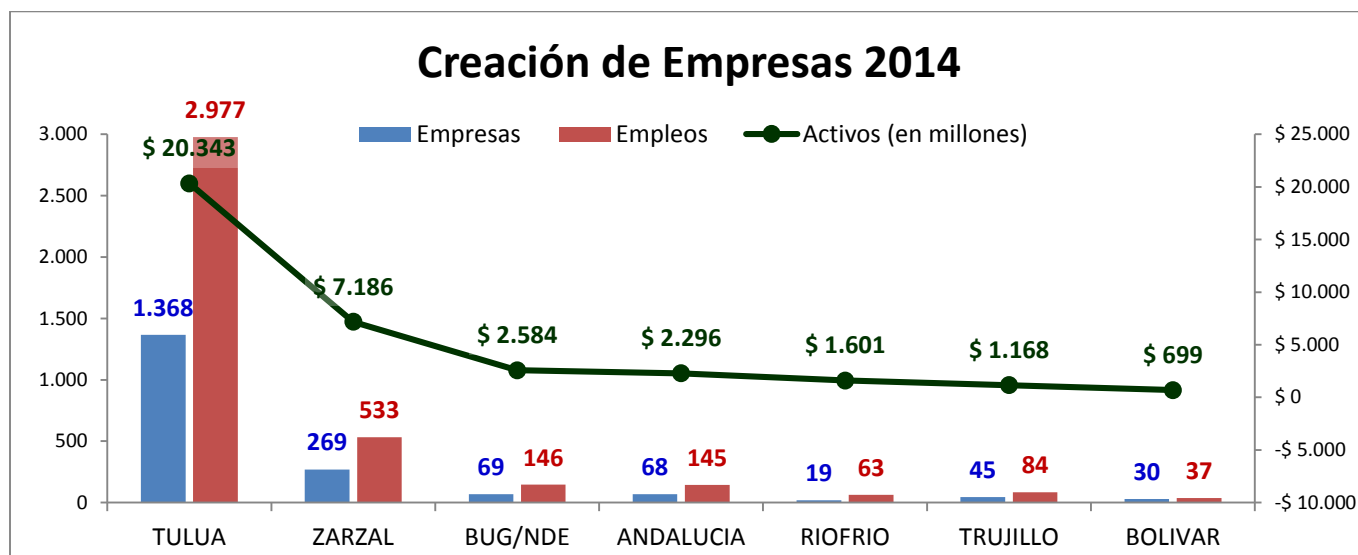

Fuente: Registro Mercantil, Cámara de Comercio de Tuluá.

Cálculos: Germán Carrillo Giraldo

	Empresas	Empleos	Activos (en millones)
Dic 2014	1.868	3.985	\$ 35.878
Dic 2013	1.738	3.424	\$ 21.506
Crecimiento	↑ 7,5%	↑ 16,4%	↑ 66,8%

En la Jurisdicción de la Cámara de Comercio se crearon 1.868 empresas, 7,5% más empresas nuevas que en 2013, con 16,4% más generación de empleo y 66,8% más activos.

Municipio	Empresas	Empleos	Activos (en millones)	% Empresas	% Empleo	% Activos	Imp	Exp	Capital Autorizado	Capital Suscrito	Capital Pagado
TULUA	1.368	2.977	\$ 20.343	73,2%	74,7%	56,7%	14	7	\$ 27.613	\$ 6.790	\$ 6.281
ZARZAL	269	533	\$ 7.186	14,4%	13,4%	20,0%	0	0	\$ 689	\$ 423	\$ 317
BUG/NDE	69	146	\$ 2.584	3,7%	3,7%	7,2%	1	1	\$ 2.790	\$ 1.220	\$ 1.217
ANDALUCIA	68	145	\$ 2.296	3,6%	3,6%	6,4%	0	0	\$ 1.922	\$ 750	\$ 723
RIOFRIO	19	63	\$ 1.601	1,0%	1,6%	4,5%	0	0	\$ 1.597	\$ 1.553	\$ 1.177
TRUJILLO	45	84	\$ 1.168	2,4%	2,1%	3,3%	0	0	\$ 50	\$ 1	\$ 1
BOLIVAR	30	37	\$ 699	1,6%	0,9%	1,9%	0	0	\$ 1.018	\$ 648	\$ 648
<b>Total</b>	<b>1.868</b>	<b>3.985</b>	<b>\$ 35.878</b>				<b>15</b>	<b>8</b>	<b>\$ 35.679</b>	<b>\$ 11.385</b>	<b>\$ 10.363</b>

Tuluá tiene el 73,2% y Zarzal el 14,4% de las empresas creadas en la región Centro Vallecaucana; se reportan 3.985 empleos y \$35.878 millones de pesos en activos; 15 Empresas importan y 8 exportan; con \$35.679 millones de pesos en capital autorizado, \$11.385 millones de pesos en capital suscrito y \$10.363 millones en capital pagado.

Categoría	Empres	Empleos	Activos (en millones)	% Empresas	% Empleo	% Activos
Persona Natural	1.563	2.366	\$ 5.036	83,7%	59,4%	14,0%
Persona Jurídica	213	1.068	\$ 11.608	11,4%	26,8%	32,4%
Sucursal Foránea	1	1	\$ 10	0,1%	0,0%	0,0%
Agencia Foránea	14	198	\$ 5.622	0,7%	5,0%	15,7%
Establecimiento Foráneo	77	352	\$ 13.602	4,1%	8,8%	37,9%
<b>Total general</b>	<b>1.868</b>	<b>3.985</b>	<b>\$ 35.878</b>			

Se crearon 1.563 empresas de Persona Natural, que representan el 83,7% y 213 personas Jurídicas el 11,4% de las empresas de la región.

Se crearon 209 SAS y 92 Establecimientos foráneos llegaron a la región, se formalizaron 3 sociedades anónimas y una empresa unipersonal durante el año 2014.

Descripción Ente Jurídico	Empres	Empleos	Activos (en millones)
Persona Natural	1.563	2.366	\$ 5.036
Empresa Unipersonal	1	2	\$ 8
Sociedad Anónima	3	20	\$ 756
Sociedades por Acciones Simplificadas	209	1.046	\$ 10.843
Establecimiento de Comercio Foráneo	92	551	\$ 19.234
<b>Total general</b>	<b>1.868</b>	<b>3.985</b>	<b>\$ 35.878</b>

Creación de empresas por sectores en el año 2014:

SECTOR	Empres	Empleos	Activos (en millones)	% Empres	% Empleo	% Activos	Imp	Exp	Capital Autorizado	Capital Suscrito	Capital Pagado
G Comercio, Reparaciones	844	1.239	\$ 10.163	45,2%	31,1%	28,3%	10	5	\$ 164.753	\$ 88.196	\$ 87.950
C Industria Manufacturera	194	433	\$ 7.022	10,4%	10,9%	19,6%	2	1	\$ 40.614	\$ 35.037	\$ 34.533
H Transporte y Almacén	55	251	\$ 5.918	2,9%	6,3%	16,5%	0	0	\$ 110.420	\$ 87.505	\$ 87.496
A Agricultura	45	204	\$ 3.214	2,4%	5,1%	9,0%	0	0	\$ 43.493	\$ 26.779	\$ 26.603
F Construcción	48	131	\$ 2.533	2,6%	3,3%	7,1%	1	0	\$ 146	\$ 73	\$ 73
Q Salud y Asistencia social	43	182	\$ 2.151	2,3%	4,6%	6,0%	0	0	\$ 10.157	\$ 7.495	\$ 7.144
L Inmobiliarias	8	14	\$ 827	0,4%	0,4%	2,3%	0	0	\$ 13.295	\$ 7.253	\$ 7.085
M Profesionales	57	397	\$ 818	3,1%	10,0%	2,3%	0	0	\$ 20.459	\$ 8.149	\$ 6.711
E Agua	14	30	\$ 816	0,7%	0,8%	2,3%	0	1	\$ 6.450	\$ 4.247	\$ 4.070
I Alojamiento y Comidas	228	421	\$ 794	12,2%	10,6%	2,2%	0	0	\$ 17.350	\$ 8.566	\$ 8.288
N Servicios Administrativos	58	147	\$ 511	3,1%	3,7%	1,4%	1	1	\$ 6.242	\$ 4.718	\$ 4.718
J Inform. y Comunicaciones	80	176	\$ 369	4,3%	4,4%	1,0%	1	0	\$ 15.342	\$ 7.026	\$ 2.921
R Artísticas y Recreación	49	107	\$ 291	2,6%	2,7%	0,8%	0	0	\$ 1.028	\$ 685	\$ 685
S Otros Servicios	84	117	\$ 150	4,5%	2,9%	0,4%	0	0	\$ 309	\$ 239	\$ 234
K Financieras y Seguros	31	41	\$ 125	1,7%	1,0%	0,3%	0	0	\$ 1.800	\$ 1.275	\$ 1.275
P Educación	19	67	\$ 98	1,0%	1,7%	0,3%	0	0	\$ 844	\$ 364	\$ 364
B Minería	4	5	\$ 41	0,2%	0,1%	0,1%	0	0	\$ 1.186	\$ 236	\$ 236
O Admón. Pública, Defensa	7	23	\$ 38	0,4%	0,6%	0,1%	0	0	\$ 327	\$ 45	\$ 45
D Electricidad y Gas	0	0	\$ 0	0,0%	0,0%	0,0%	0	0	\$ 94	\$ 44	\$ 44
<b>Total general</b>	<b>1.868</b>	<b>3.985</b>	<b>\$ 35.878</b>				<b>15</b>	<b>8</b>	<b>\$ 454.307</b>	<b>\$ 287.932</b>	<b>\$ 280.475</b>

Fuente: Registro Mercantil, Cámara de Comercio de Tuluá.

Cálculos: Germán Carrillo Giraldo

El Sector Comercio lidera el crecimiento empresarial con el 45,2% de empresas, 31,1% de los empleos y el 28,3% de los activos de la jurisdicción; seguido por la Industria Manufacturera con el 19,6% de los activos y 10,9% de los empleos. El sector de Alojamiento y Comidas ocupa el segundo lugar de empresas creadas en la región con un 12,2%; es relevante que el sector de Profesionales reporte el 10% de los empleos con tan solo el 3,1% de las empresas y el 2,3% de los activos creados en el año 2014. Las importaciones y las exportaciones son lideradas por el sector comercial con 10 empresas que reportan importaciones y 5 que reportan exportaciones.

Tamaño	Empresas	Empleos	Activos (en millones)	% Empresas	% Empleo	% Activos
MEDIANA	2	156	\$ 10.216	0,1%	3,9%	28,5%
PEQUEÑA	17	142	\$ 15.281	0,9%	3,6%	42,6%
MICRO	1.849	3.687	\$ 10.381	99,0%	92,5%	28,9%
<b>Total general</b>	<b>1.868</b>	<b>3.985</b>	<b>\$ 35.878</b>			

Se crearon 2 empresas medianas con el 28,5% de los activos de la región, 17 pequeñas que generan el 42,6% de los activos y 1.849 microempresas que representan el 99% de las empresas, generan el 92,5% de los nuevos empleos y tienen el 28,9% de los activos creados en el año 2014.

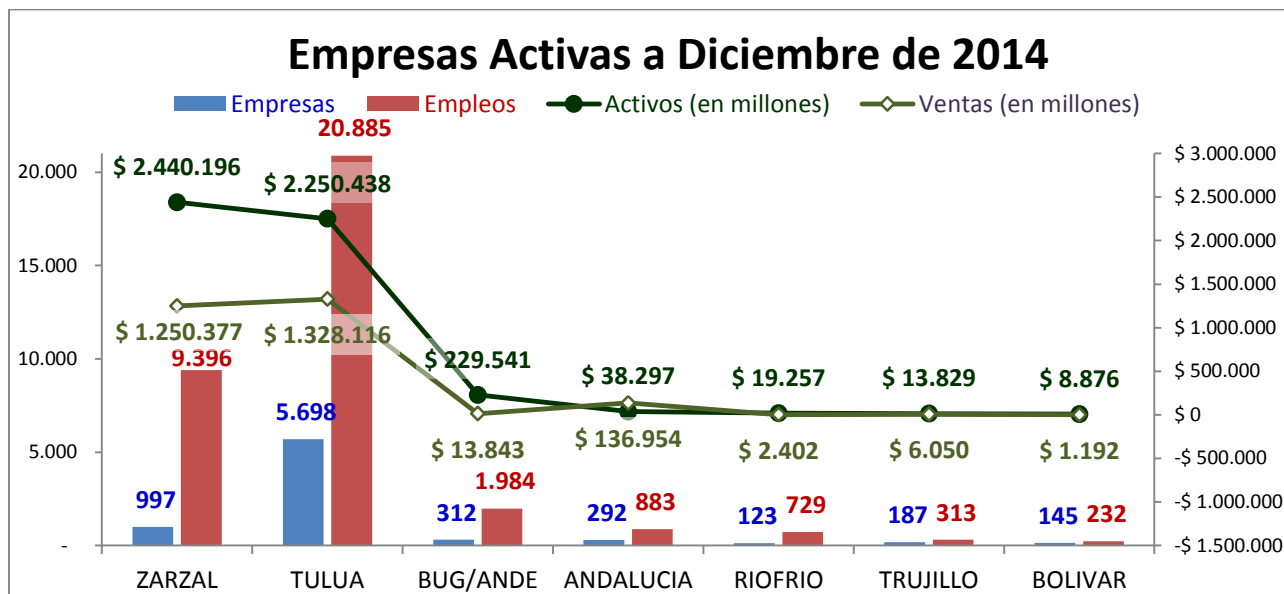

Fuente: Registro Mercantil, Cámara de Comercio de Tulúa.

Cálculos: Germán Carrillo Giraldo

	Empresas	Empleos	Activos (en millones)	Ventas (en millones)
Dic 2014	7.754	34.422	\$5.000.435	\$2.738.934
Dic 2013	7.587	32.794	\$4.096.442	\$2.655.301
Crecimiento	↑2,2%	↑5,0%	↑22,1%	↑3,1%

En la Jurisdicción de la Cámara de Comercio a diciembre de 2014 existen 7.754 empresas activas con matricula vigente, 2,2% más empresas que en 2013, con 5% más generación de empleo, 22,1% más activos y 3,1% más ventas.

Municipio	Empresas	Empleos	Activos (en millones)	Ventas (en millones)	% Empr.	% Empl.	% Activ.	% Ventas
ZARZAL	997	9.396	\$ 2.440.196	\$ 1.250.377	12,9%	27,3%	48,8%	45,7%
TULUÁ	5.698	20.885	\$ 2.250.438	\$ 1.328.116	73,5%	60,7%	45,0%	48,5%
BUGALAGRANDE	312	1.984	\$ 229.541	\$ 13.843	4,0%	5,8%	4,6%	0,5%
ANDALUCÍA	292	883	\$ 38.297	\$ 136.954	3,8%	2,6%	0,8%	5,0%
RIOFRIO	123	729	\$ 19.257	\$ 2.402	1,6%	2,1%	0,4%	0,1%
TRUJILLO	187	313	\$ 13.829	\$ 6.050	2,4%	0,9%	0,3%	0,2%
BOLIVAR	145	232	\$ 8.876	\$ 1.192	1,9%	0,7%	0,2%	0,0%
<b>Total Dic 2014</b>	<b>7.754</b>	<b>34.422</b>	<b>\$ 5.000.435</b>	<b>\$ 2.738.934</b>				
<b>Dic 2013</b>	<b>7.587</b>	<b>32.794</b>	<b>\$4.096.442</b>	<b>\$2.655.301</b>				
<b>Crecimiento</b>	<b>↑2,2%</b>	<b>↑5,0%</b>	<b>↑22,1%</b>	<b>↑3,1%</b>				

Zarzal genera el 48,8% de los activos de la jurisdicción con el 12,9% de las empresas, genera el 27,3% de los empleos y tiene el 45,7% de las ventas; Tulúa tiene el 73,9% de las empresas de la Jurisdicción, genera el 60,7% de los empleos, reporta el 45% de los activos y el 48,5% de las ventas en la región.

Tamaño	Empresas	Empleos	Activos (en millones)	Ventas (en millones)	% Empr.	% Empl.	% Activ.	% Ventas
GRANDE	29	11.996	\$ 4.131.474	\$ 1.800.499	0,4%	34,8%	82,6%	65,7%
MEDIANA	70	3.150	\$ 504.474	\$ 404.136	0,9%	9,2%	10,1%	14,8%
PEQUEÑA	279	4.091	\$ 284.223	\$ 339.268	3,6%	11,9%	5,7%	12,4%
MICRO	7.376	15.185	\$ 80.264	\$ 195.031	95,1%	44,1%	1,6%	7,1%
<b>Total general</b>	<b>7.754</b>	<b>34.422</b>	<b>\$ 5.000.435</b>	<b>\$ 2.738.934</b>				

La Gran Empresa reporta el 82,6% de los activos, el 65,7% de las ventas, genera el 34,8% de los empleos con solo el 0,4% de las empresas. La Micro tiene el 95,1% de las empresas, genera el 44,1% de los empleos con solo el 1,6% de los activos y presenta el 7,1% de las ventas.

Descripción Ente Jurídico	Empresas	Empleos	Activos (en millones)	Ventas (en millones)	% Empr.	% Empl.	% Activ.	% Ventas
Sociedad Anónima	71	10.726	\$ 2.524.380	\$ 1.933.699	0,9%	31,2%	50,5%	70,6%
Establecimiento de Comercio	548	6.419	\$ 1.935.027	\$ 7.621	7,1%	18,6%	38,7%	0,3%
Sociedades por Acciones Simplificadas	538	4.006	\$ 252.283	\$ 241.027	6,9%	11,6%	5,0%	8,8%
Persona Natural	6.423	11.561	\$ 149.696	\$ 376.421	82,8%	33,6%	3,0%	13,7%
Sociedad Limitada	124	1.412	\$ 106.861	\$ 151.215	1,6%	4,1%	2,1%	5,5%
Sociedad en Comandita Simple	26	128	\$ 20.079	\$ 14.268	0,3%	0,4%	0,4%	0,5%
Sociedad en Comandita por Acciones	4	118	\$ 11.172	\$ 10.913	0,1%	0,3%	0,2%	0,4%
Empresa Unipersonal	14	40	\$ 555	\$ 1.449	0,2%	0,1%	0,0%	0,1%
Sociedad Agrícola de Transformación	1	5	\$ 358	\$ 2.276	0,0%	0,0%	0,0%	0,1%
Empresa Asociativa de Trabajo	5	7	\$ 23	\$ 45	0,1%	0,0%	0,0%	0,0%
<b>Total general</b>	<b>7.754</b>	<b>34.422</b>	<b>\$ 5.000.435</b>	<b>\$ 2.738.934</b>				

Las Sociedades Anónimas reportan el mayor número de activos con el 50,5% y el 70,6% de las ventas, generan el 31,2% de los empleos, con solo el 0,9% de las empresas. Es la Persona Natural el ente jurídico con el 82,8% de las empresas y el 33,6% de los empleos.

Categoría Jurídica	Empresas	Empleos	Activos (en millones)	Ventas (en millones)	% Empr.	% Empl.	% Activ.	% Ventas
Persona Jurídica	783	16.442	\$ 2.915.711	\$ 2.354.892	10,1%	47,8%	58,3%	86,0%
Establecimiento Foráneo	268	2.115	\$ 1.083.885	\$ 80	3,5%	6,1%	21,7%	0,0%
Agencia Foránea	258	4.072	\$ 669.847	\$ 5.955	3,3%	11,8%	13,4%	0,2%
Sucursal Foránea	22	232	\$ 181.295	\$ 1.586	0,3%	0,7%	3,6%	0,1%
Persona Natural	6.423	11.561	\$ 149.696	\$ 376.421	82,8%	33,6%	3,0%	13,7%
<b>Total general Dic 2014</b>	<b>7.754</b>	<b>34.422</b>	<b>\$ 5.000.435</b>	<b>\$ 2.738.934</b>				

La Persona Jurídica es la categoría que reporta los mayores activos con el 58,3% y 86% de las ventas, el 47,8% de los activos con el 10,1% de las empresas; pero es la Persona Natural la que tiene el 82,8% de las empresas y genera el 33,6% de los empleos.

SECTOR	Empresas	Empleos	Activos (en millones)	Ventas (en millones)	% Empr.	% Empl.	% Activ.	% Ventas
C Industria Manufacturera	844	12.560	\$ 2.748.968	\$ 1.592.294	10,9%	36,5%	55,0%	58,1%
A Agricultura	218	2.897	\$ 817.737	\$ 162.750	2,8%	8,4%	16,4%	5,9%
K Financieras y Seguros	157	683	\$ 503.522	\$ 21.414	2,0%	2,0%	10,1%	0,8%
G Comercio, Reparaciones	3.758	8.262	\$ 383.399	\$ 615.065	48,5%	24,0%	7,7%	22,5%
D Electricidad y Gas	5	72	\$ 166.680	\$ 65.327	0,1%	0,2%	3,3%	2,4%
Q Salud y Asistencia social	197	1.784	\$ 97.832	\$ 66.773	2,5%	5,2%	2,0%	2,4%
M Profesionales	227	896	\$ 63.766	\$ 41.200	2,9%	2,6%	1,3%	1,5%
F Construcción	178	971	\$ 53.784	\$ 42.486	2,3%	2,8%	1,1%	1,6%
L Inmobiliarias	64	126	\$ 46.363	\$ 5.543	0,8%	0,4%	0,9%	0,2%
H Transporte y Almacén	197	1.006	\$ 42.305	\$ 18.748	2,5%	2,9%	0,8%	0,7%
R Artísticas y Recreación	149	550	\$ 22.280	\$ 54.709	1,9%	1,6%	0,4%	2,0%
N Servicios Administrativos	224	1.093	\$ 20.447	\$ 11.057	2,9%	3,2%	0,4%	0,4%
I Alojamiento y Comidas	736	1.539	\$ 7.715	\$ 11.539	9,5%	4,5%	0,2%	0,4%
S Otros Servicios	375	615	\$ 7.529	\$ 8.944	4,8%	1,8%	0,2%	0,3%
E Agua	44	240	\$ 6.203	\$ 9.341	0,6%	0,7%	0,1%	0,3%
J Información y Comunicaciones	239	434	\$ 6.068	\$ 3.646	3,1%	1,3%	0,1%	0,1%
P Educación	117	577	\$ 3.091	\$ 5.900	1,5%	1,7%	0,1%	0,2%

O	Admón. Pública, Defensa	17	106	\$ 1.572	\$ 1.768	0,2%	0,3%	0,0%	0,1%
B	Minería	8	11	\$ 1.176	\$ 428	0,1%	0,0%	0,0%	0,0%
<b>Total general</b>		<b>7.754</b>	<b>34.422</b>	<b>\$ 5.000.435</b>	<b>\$ 2.738.934</b>				

La Industria Manufacturera es el líder en la jurisdicción con el 55% de los activos, el 58,1% de las ventas, 10,9% de empresas y 36,5% de los empleos en la jurisdicción.

Seguido por la Agricultura con el 16,4% de los activos y solo el 2,8% en empresas y el 8,4% en empleos. En cuanto lugar está el sector de Comercio y reparaciones que en la jurisdicción cuenta con el 48,5% de las empresas, genera el 24% de los empleos, reporta el 7,7% de los activos y el 22,5% de las ventas.

	SECTOR	Imp	Exp	% Imp.	% Exp	Capital Autorizado	Capital Suscrito	Capital Pagado	% C.Aut	% C.Sus	% C.Pag
C	Industria Manufacturera	21	17	31,3%	40,5%	\$ 164.753	\$ 88.196	\$ 87.950	36,3%	30,6%	31,4%
A	Agricultura	2	4	3,0%	9,5%	\$ 40.614	\$ 35.037	\$ 34.533	8,9%	12,2%	12,3%
K	Financieras y Seguros			0,0%	0,0%	\$ 110.420	\$ 87.505	\$ 87.496	24,3%	30,4%	31,2%
G	Comercio, Reparaciones	28	13	41,8%	31,0%	\$ 43.493	\$ 26.779	\$ 26.603	9,6%	9,3%	9,5%
D	Electricidad y Gas	1	1	1,5%	2,4%	\$ 146	\$ 73	\$ 73	0,0%	0,0%	0,0%
Q	Salud y Asistencia social	1		1,5%	0,0%	\$ 10.157	\$ 7.495	\$ 7.144	2,2%	2,6%	2,5%
M	Profesionales	2	1	3,0%	2,4%	\$ 13.295	\$ 7.253	\$ 7.085	2,9%	2,5%	2,5%
F	Construcción	3	2	4,5%	4,8%	\$ 20.459	\$ 8.149	\$ 6.711	4,5%	2,8%	2,4%
L	Inmobiliarias			0,0%	0,0%	\$ 6.450	\$ 4.247	\$ 4.070	1,4%	1,5%	1,5%
H	Transporte y Almacén	1		1,5%	0,0%	\$ 17.350	\$ 8.566	\$ 8.288	3,8%	3,0%	3,0%
R	Artísticas y Recreación			0,0%	0,0%	\$ 6.242	\$ 4.718	\$ 4.718	1,4%	1,6%	1,7%
N	Servicios Administrativos	2	2	3,0%	4,8%	\$ 15.342	\$ 7.026	\$ 2.921	3,4%	2,4%	1,0%
I	Alojamiento y Comidas			0,0%	0,0%	\$ 1.028	\$ 685	\$ 685	0,2%	0,2%	0,2%
S	Otros Servicios	3	1	4,5%	2,4%	\$ 309	\$ 239	\$ 234	0,1%	0,1%	0,1%
E	Agua		1	0,0%	2,4%	\$ 1.800	\$ 1.275	\$ 1.275	0,4%	0,4%	0,5%
J	Información y Comunicaciones	1		1,5%	0,0%	\$ 844	\$ 364	\$ 364	0,2%	0,1%	0,1%
P	Educación	2		3,0%	0,0%	\$ 1.186	\$ 236	\$ 236	0,3%	0,1%	0,1%
O	Admón. Pública, Defensa			0,0%	0,0%	\$ 327	\$ 45	\$ 45	0,1%	0,0%	0,0%
B	Minería			0,0%	0,0%	\$ 94	\$ 44	\$ 44	0,0%	0,0%	0,0%
<b>Total general</b>		<b>67</b>	<b>42</b>			<b>\$ 454.307</b>	<b>\$ 287.932</b>	<b>\$ 280.475</b>			

Fuente: Registro Mercantil, Cámara de Comercio de Tuluá.

Cálculos: Germán Carrillo Giraldo

67 empresas importan en la jurisdicción de la Cámara de Comercio, principalmente del sector de comercio, reparaciones con el 41,8% seguido por la industria manufacturera con el 31,3%.

Exportan 42 empresas, el sector industrial con el 40,5%, el sector comercio y reparaciones con el 31% de las empresas que realizan exportaciones en la región.

Categoría	Imp	Exp	Capital Autorizado	Capital Suscrito	Capital Pagado	% C.Aut	% C.Sus	% C.Pag
Persona Jurídica	42	35	\$ 345.707	\$ 201.742	\$ 194.286	76,1%	70,1%	69,3%
Sucursal Foránea			\$ 108.600	\$ 86.190	\$ 86.190	23,9%	29,9%	30,7%
Persona Natural	25	7	\$ 0	\$ 0	\$ 0	0,0%	0,0%	0,0%
<b>Total general Dic 2014</b>	<b>67</b>	<b>42</b>	<b>\$ 454.307</b>	<b>\$ 287.932</b>	<b>\$ 280.475</b>			

El capital social de las sociedades de la jurisdicción tienen un capital autorizado hasta por \$454.307 millones de pesos, es el capital que los socios se comprometen a aportar es el capital suscrito de \$287.932 millones de pesos y el capital restante para alcanzar lo autorizado es el capital pagado de \$ 280.475.

Donde las sociedades o también denominadas personas jurídicas tienen el 76,1% del capital autorizado y las sucursales foráneas presentan el 23,9% del capital autorizado para su crecimiento.

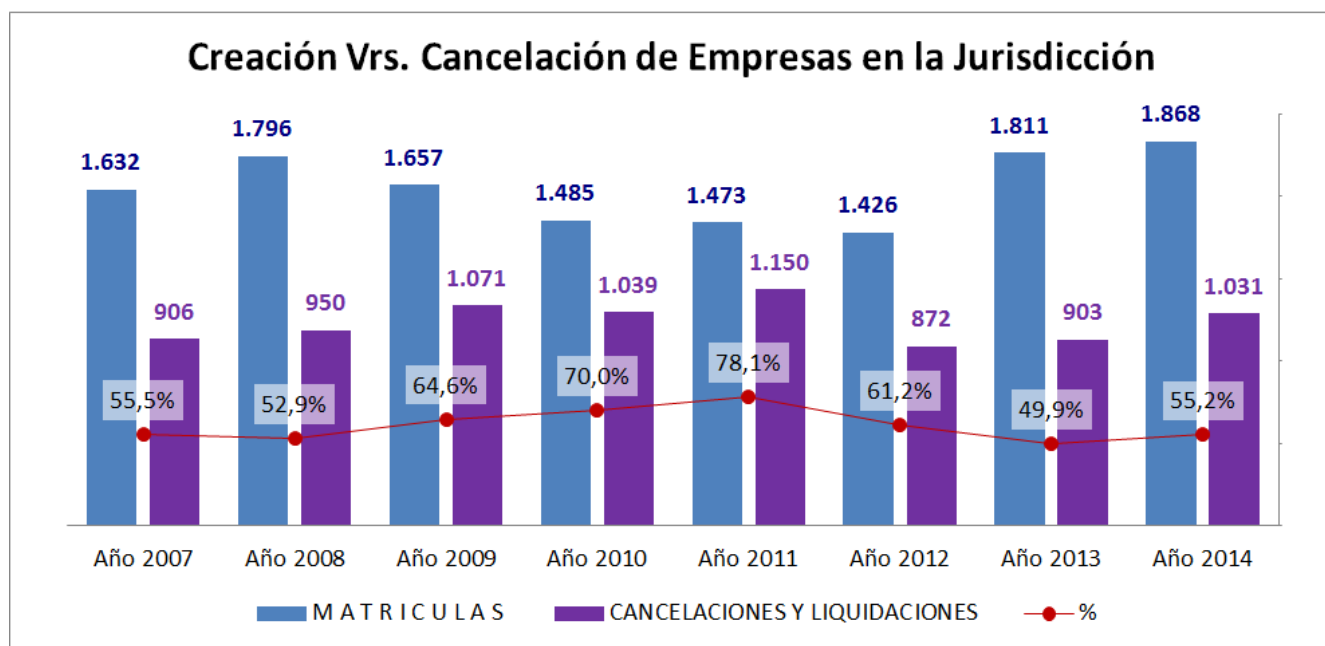

Fuente: Registro Mercantil, Cámara de Comercio de Tuluá.

Cálculos: Germán Carrillo Giraldo

La proporción de empresas canceladas frente a las creadas quedó en 2014 en el 55,2% con un incremento de 5,3 puntos porcentuales frente al año anterior, que venía disminuyendo desde el año 2012.

## CANCELACIONES 2014

	SECTOR	Empresas	Empleos	Activos (en millones)	Ventas (en millones)	Imp	Exp	Capital Autorizado	Capital Suscrito	Capital Pagado
C	Industria Manufacturera	91	157	\$ 11.213	\$ 1.072	1	1	\$ 1.390	\$ 491	\$ 491
G	Comercio, Reparaciones	541	877	\$ 8.195	\$ 23.134	4	2	\$ 1.557	\$ 957	\$ 928
M	Profesionales	17	36	\$ 2.062	\$ 1.274	0	0	\$ 60	\$ 60	\$ 60
L	Inmobiliarias	8	16	\$ 1.039	\$ 106	0	0	\$ 0	\$ 0	\$ 0
F	Construcción	18	41	\$ 716	\$ 1.772	0	0	\$ 13	\$ 13	\$ 13
H	Transporte y Almacén	28	41	\$ 512	\$ 35	0	0	\$ 41	\$ 41	\$ 41
I	Alojamiento y Comidas	123	209	\$ 494	\$ 1.343	0	0	\$ 0	\$ 0	\$ 0
R	Artísticas y Recreación	29	38	\$ 426	\$ 499	0	0	\$ 2	\$ 2	\$ 2
O	Admón. Pública, Defensa	5	57	\$ 224	\$ 0	0	0	\$ 0	\$ 0	\$ 0
Q	Salud y Asistencia social	12	32	\$ 191	\$ 207	0	0	\$ 30	\$ 30	\$ 30
K	Financieras y Seguros	13	29	\$ 164	\$ 0	0	0	\$ 0	\$ 0	\$ 0
S	Otros Servicios	45	66	\$ 130	\$ 656	0	0	\$ 0	\$ 0	\$ 0
J	Información y Comunica.	39	111	\$ 96	\$ 116	0	0	\$ 26	\$ 10	\$ 10
N	Servicios Administrativos	32	41	\$ 84	\$ 9	0	0	\$ 0	\$ 0	\$ 0
P	Educación	13	65	\$ 82	\$ 824	0	0	\$ 0	\$ 0	\$ 0
A	Agricultura	16	52	\$ 46	\$ 579	0	0	\$ 0	\$ 0	\$ 0



D	Electricidad y Gas	1	1	\$ 1	\$ 0	0	0	\$ 0	\$ 0	\$ 0
B	Minería	0	0	\$ 0	\$ 0	0	0	\$ 0	\$ 0	\$ 0
E	Agua	0	0	\$ 0	\$ 0	0	0	\$ 0	\$ 0	\$ 0
<b>Total general</b>		<b>1.031</b>	<b>1.869</b>	<b>\$ 25.673</b>	<b>\$ 31.628</b>	<b>5</b>	<b>3</b>	<b>\$ 3.119</b>	<b>\$ 1.604</b>	<b>\$ 1.575</b>

En la jurisdicción se cancelaron durante el 2014, 1.031 empresas que generaban 1.869 empleos, con \$25.673 millones de pesos en activos y \$31.628 millones en ventas. El sector Industrial con activos de \$11.213 millones que significan el 43,7% y \$1.072 millones en ventas, 157 empleos en 91 empresas. El sector de comercio, reparaciones es el que más empresas cancela 541 que representan el 52,4%, con las mayores cantidades en ventas el 73,1%, o sea \$23.134 millones de pesos y \$ 8.195 millones de pesos en activos que son el 31,9%.

SECTOR	% Empr.	% Empl.	% Activ.	% Ventas
Industria Manufacturera	8,8%	8,4%	43,7%	3,4%
Comercio, Reparaciones	52,5%	46,9%	31,9%	73,1%
Profesionales	1,6%	1,9%	8,0%	4,0%
Inmobiliarias	0,8%	0,9%	4,0%	0,3%
Construcción	1,7%	2,2%	2,8%	5,6%
Transporte y Almacén	2,7%	2,2%	2,0%	0,1%

En tercer lugar por activos es sector de Profesionales con \$ 2.062 el 8% de los activos, el 4% de las ventas, el 1,9% de los empleos y el 1.6% de las empresas.

Municipio	Empresa	Empleos	Activos (en millones)	Ventas (en millones)	% Empr.	% Empl.	% Activ.	% Ventas	% creación Empresas	% creación Empleo	% creación Activos
TULUA	816	1.522	\$ 24.452	\$ 30.712	79,1%	81,4%	95,2%	97,1%	73,2%	74,7%	56,7%
ZARZAL	104	155	\$ 853	\$ 223	10,1%	8,3%	3,3%	0,7%	14,4%	13,4%	20,0%
ANDALUCIA	39	58	\$ 115	\$ 108	3,8%	3,1%	0,4%	0,3%	3,7%	3,7%	7,2%
BUGALAGRANDE	31	83	\$ 110	\$ 481	3,0%	4,4%	0,4%	1,5%	3,6%	3,6%	6,4%
TRUJILLO	19	24	\$ 105	\$ 104	1,8%	1,3%	0,4%	0,3%	1,0%	1,6%	4,5%
BOLIVAR	13	15	\$ 26	\$ 0	1,3%	0,8%	0,1%	0,0%	2,4%	2,1%	3,3%
RIOFRIO	9	12	\$ 12	\$ 0	0,9%	0,6%	0,0%	0,0%	1,6%	0,9%	1,9%
<b>Total general</b>	<b>1.031</b>	<b>1.869</b>	<b>\$ 25.673</b>	<b>\$ 31.628</b>							

Tuluá genera el 79,1% de las cancelaciones de empresas, el 81,4% de los empleos, 95,2% de los activos y el 97,1% de las ventas. Seguido por Zarzal con el 10,1% de las empresas canceladas, que significan el 8,3% de los empleos, el 3,3% de los activos y el 0,7% de las ventas.

Una proporción muy similar a la creación de empresas en los municipios durante el año 2014, Tuluá tiene más del 73% de las empresas creadas y el 79% de las canceladas. Zarzal el 14,4% de las empresas creadas y el 10,1% de las canceladas. Andalucía el 3,7% de las creadas y el 3,8% de las canceladas, Bugalagrande con el 3,6% de las creadas y el 3% de las canceladas.

Tamaño	Empresas	Empleos	Activos (en millones)	Ventas (en millones)	% Empr.	% Empl.	% Activ.	% Ventas
GRANDE	0	0	\$ 0	\$ 0	0,0%	0,0%	0,0%	0,0%
MEDIANA	1	5	\$ 10.100	\$ 0	0,1%	0,3%	39,3%	0,0%
PEQUEÑA	10	116	\$ 8.584	\$ 16.255	1,0%	6,2%	33,4%	51,4%
MICRO	1.020	1.748	\$ 6.990	\$ 15.373	98,9%	93,5%	27,2%	48,6%
<b>Total general</b>	<b>1.031</b>	<b>1.869</b>	<b>\$ 25.673</b>	<b>\$ 31.628</b>				

Se cancelaron 10 pequeñas el 1%, una mediana y ninguna gran empresa de la región en el año 2014; El mayor número de empresas canceladas fueron 1.020 microempresas el 98,9%, que generaba 1.748 empleos el 93,5%, el 27,2% de los activos y el 48,6% de las ventas.

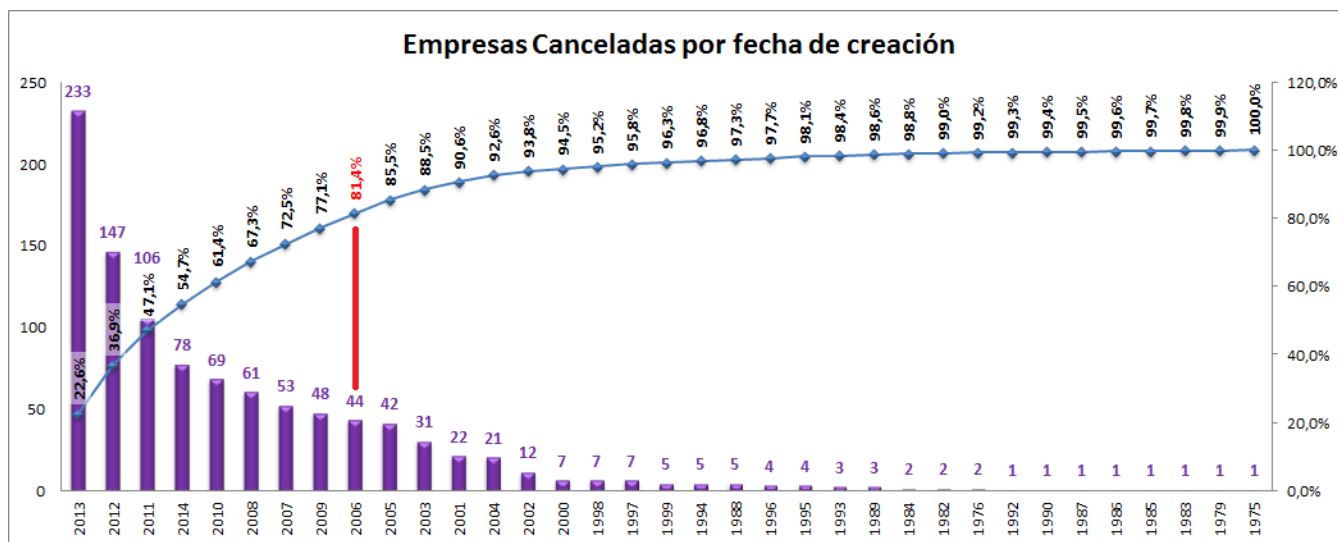

Fuente: Registro Mercantil, Cámara de Comercio de Tulúa.

Cálculos: Germán Carrillo Giraldo

El Pareto de las cancelaciones indica que más del 80% empresas tienen menos de 9 años de creación, el 22,6% de canceladas son del año 2013, creadas el mismo 2014 fueron 78 empresas, un 7,6% de las canceladas. La empresa más antigua que canceló en el 2014 es del año 1975, tenía 39 años de creación.

Descripción Ente	Empres	Empleo	Activos (en millones)	Ventas (en millones)	Imp	Exp	Capital Autorizado	Capital Suscrito	Capital Pagado
Establecimiento de Comercio	48	256	\$ 11.706	\$ 0	0	0	\$ 0	\$ 0	\$ 0
Persona Natural	944	1.485	\$ 9.419	\$ 14.877	5	2	\$ 0	\$ 0	\$ 0
Sociedades por Acciones Simp.	18	100	\$ 3.655	\$ 15.053	0	1	\$ 2.169	\$ 699	\$ 699
Sociedad Anónima	3	1	\$ 648	\$ 66	0	0	\$ 950	\$ 905	\$ 876
Sociedad Limitada	15	23	\$ 195	\$ 1.631	0	0	\$ 0	\$ 0	\$ 0
Empresa Unipersonal	2	4	\$ 48	\$ 0	0	0	\$ 0	\$ 0	\$ 0
Sociedad Agrícola de Transform.	1	0	\$ 2	\$ 0	0	0	\$ 0	\$ 0	\$ 0
<b>Total general</b>	<b>1.031</b>	<b>1.869</b>	<b>\$ 25.673</b>	<b>\$ 31.628</b>	<b>5</b>	<b>3</b>	<b>\$ 3.119</b>	<b>\$ 1.604</b>	<b>\$ 1.575</b>

Se cancelan principalmente empresas de persona natural 944 que representan el 91,6%, seguido por 48 establecimientos de comercio foráneos con el 4,7% y las personas jurídicas el 3,8% de las empresas canceladas de la jurisdicción en el año 2014.

Categoría	Empresas	Empleos	Activos (en millones)	Ventas (en millones)	Imp	Exp	Capital Autorizado	Capital Suscrito	Capital Pagado
Establecimiento Foráneo	40	207	\$ 11.297	\$ 0	0	0	\$ 0	\$ 0	\$ 0
Persona Natural	944	1.485	\$ 9.419	\$ 14.877	5	2	\$ 0	\$ 0	\$ 0
Persona Jurídica	39	128	\$ 4.548	\$ 16.751	0	1	\$ 3.119	\$ 1.604	\$ 1.575
Agencia Foránea	8	49	\$ 409	\$ 0	0	0	\$ 0	\$ 0	\$ 0
<b>Total general</b>	<b>1.031</b>	<b>1.869</b>	<b>\$ 25.673</b>	<b>\$ 31.628</b>	<b>5</b>	<b>3</b>	<b>\$ 3.119</b>	<b>\$ 1.604</b>	<b>\$ 1.575</b>

Se cancelaron 5 empresas que importaban y 3 que realizaban exportaciones.

Se cancelaron empresas con jurídicas con capitales sociales autorizados hasta \$3.119 millones que habían suscrito \$1.604 millones de pesos.

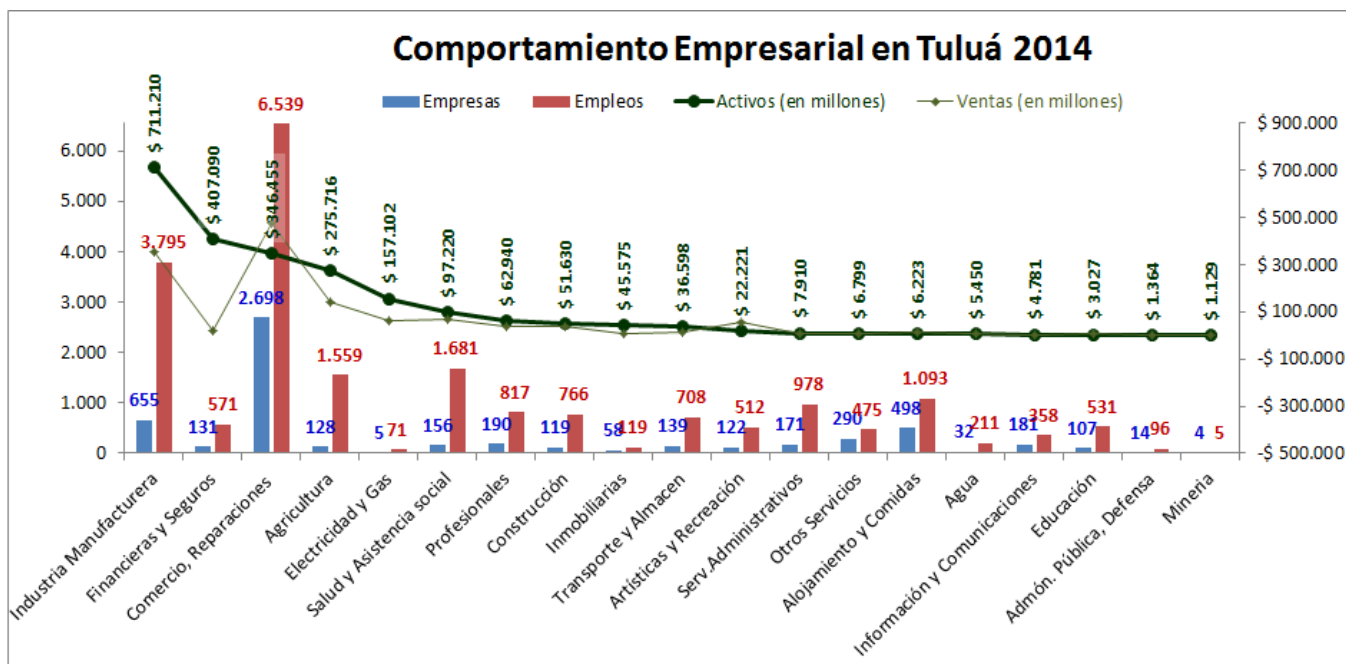

Fuente: Registro Mercantil, Cámara de Comercio de Tuluá.

Cálculos: Germán Carrillo Giraldo

Total general	Empresas	Empleos	Activos (en millones)	Ventas (en millones)
2014	5.698	20.885	\$ 2.250.438	\$ 1.328.116
2013	5.727	20.291	\$ 2.092.670	\$ 1.308.799
Variación	↓-0,5%	↑2,9%	↑7,5%	↑1,5%

El municipio de Tuluá disminuyó sus empresas activas en 0,5% y presentó un aumento del 2,9% en los empleos, 7,5% en los activos y 1,5% en ventas.

SECTOR	Empresas	Empleos	Activos (en millones)	Ventas (en millones)	% Empr.	% Empl.	% Activ.	% Ventas
C Industria Manufacturera	655	3.795	\$ 711.210	\$ 353.041	11,5%	18,2%	31,6%	26,6%
K Financieras y Seguros	131	571	\$ 407.090	\$ 21.385	2,3%	2,7%	18,1%	1,6%
G Comercio, Reparaciones	2.698	6.539	\$ 346.455	\$ 475.592	47,3%	31,3%	15,4%	35,8%
A Agricultura	128	1.559	\$ 275.716	\$ 139.086	2,2%	7,5%	12,3%	10,5%
D Electricidad y Gas	5	71	\$ 157.102	\$ 65.327	0,1%	0,3%	7,0%	4,9%
Q Salud y Asistencia social	156	1.681	\$ 97.220	\$ 66.360	2,7%	8,0%	4,3%	5,0%
M Profesionales	190	817	\$ 62.940	\$ 40.407	3,3%	3,9%	2,8%	3,0%
F Construcción	119	766	\$ 51.630	\$ 40.383	2,1%	3,7%	2,3%	3,0%
L Inmobiliarias	58	119	\$ 45.575	\$ 5.542	1,0%	0,6%	2,0%	0,4%
H Transporte y Almacena	139	708	\$ 36.598	\$ 17.135	2,4%	3,4%	1,6%	1,3%
R Artísticas y Recreación	122	512	\$ 22.221	\$ 54.700	2,1%	2,5%	1,0%	4,1%
N Servicios Administrativos	171	978	\$ 7.910	\$ 10.203	3,0%	4,7%	0,4%	0,8%
S Otros Servicios	290	475	\$ 6.799	\$ 8.210	5,1%	2,3%	0,3%	0,6%
I Alojamiento y Comidas	498	1.093	\$ 6.223	\$ 11.171	8,7%	5,2%	0,3%	0,8%
E Agua	32	211	\$ 5.450	\$ 8.441	0,6%	1,0%	0,2%	0,6%
J Información y Comunicac.	181	358	\$ 4.781	\$ 3.205	3,2%	1,7%	0,2%	0,2%
P Educación	107	531	\$ 3.027	\$ 5.769	1,9%	2,5%	0,1%	0,4%
O Admón. Pública, Defensa	14	96	\$ 1.364	\$ 1.765	0,2%	0,5%	0,1%	0,1%
B Minería	4	5	\$ 1.129	\$ 392	0,1%	0,0%	0,1%	0,0%
<b>Total general</b>	<b>5.698</b>	<b>20.885</b>	<b>\$ 2.250.438</b>	<b>\$ 1.328.116</b>				

El sector con más activos es la industria manufacturera con el 31,6%, el 26,6% de las ventas, con una generación de empleo del 18,2% y el 11,5% de las empresas de Tuluá; seguido en activos por el sector financiero y seguros con el 18,1% de los activos; en tercer lugar está el sector comercio y reparaciones con el 15,4% de los activos, el 35,8% de las ventas, el 31,3% de los empleos y el 47,3% de las empresas.

Tamaño	Empresas	Empleos	Activos (en millones)	Ventas (en millones)	% Empr.	% Empl.	% Activ.	% Ventas
GRANDE	22	3.320	\$ 1.567.612	\$ 559.835	0,4%	15,9%	69,7%	42,2%
MEDIANA	54	2.767	\$ 377.479	\$ 298.169	0,9%	13,2%	16,8%	22,5%
PEQUEÑA	230	3.594	\$ 238.530	\$ 305.211	4,0%	17,2%	10,6%	23,0%
MICRO	5.392	11.204	\$ 66.817	\$ 164.901	94,6%	53,6%	3,0%	12,4%
<b>Total general</b>	<b>5.698</b>	<b>20.885</b>	<b>\$ 2.250.438</b>	<b>\$ 1.328.116</b>				

Se tienen 22 grandes empresas con el 69,7% de los activos, producen el 42,2% de las ventas y generan el 15,9% de los empleos con el 0,4% de las empresas; mientras que la microempresa con el 94,6% de las empresas genera el 53,6% de los empleos con el 3% de los activos y el 12,4% de las ventas de nuestro municipio.

En el 2014, en Tuluá Se crearon 1.368 empresas, 2.977 empleos, \$20.343 millones en activos.

Estado	Empresas	Empleos	Activos (en millones)	Ventas (en millones)
Matriculadas	6.514	22.407	\$ 2.274.890	\$ 1.358.828
Cancelado	816	1.522	\$ 24.452	\$ 30.712
<b>Total general</b>	<b>5.698</b>	<b>20.885</b>	<b>\$ 2.250.438</b>	<b>\$ 1.328.116</b>

Se tienen 5.698 empresas activas con 20.885 empleos, que reportan \$2.2 billones en activos y 1.3 billones en ventas.

Descripción Ente	Empresas	Empleos	Activos (en millones)	Ventas (en millones)	% Empr.	% Empl.	% Activ.	% Ventas
Sociedad Anónima	55	3.727	\$ 1.196.781	\$ 668.680	1,0%	17,8%	53,2%	50,3%
Establecimiento de Comercio	415	3.644	\$ 578.010	\$ 7.621	7,3%	17,4%	25,7%	0,6%
Sociedades por Acciones Simplificadas	428	3.359	\$ 215.927	\$ 230.278	7,5%	16,1%	9,6%	17,3%
Persona Natural	4.658	8.619	\$ 126.467	\$ 247.218	81,7%	41,3%	5,6%	18,6%
Sociedad Limitada	96	1.244	\$ 101.465	\$ 145.380	1,7%	6,0%	4,5%	10,9%
Sociedad en Comandita Simple	24	126	\$ 19.682	\$ 14.268	0,4%	0,6%	0,9%	1,1%
Sociedad en Comandita por Acciones	4	118	\$ 11.172	\$ 10.913	0,1%	0,6%	0,5%	0,8%
Establecimiento de Comercio	13	39	\$ 553	\$ 1.445	0,2%	0,2%	0,0%	0,1%
Sociedad Agrícola de Transformación	1	5	\$ 358	\$ 2.276	0,0%	0,0%	0,0%	0,2%
Sociedad Anónima	4	4	\$ 22	\$ 37	0,1%	0,0%	0,0%	0,0%
<b>Total general</b>	<b>5.698</b>	<b>20.885</b>	<b>\$ 2.250.438</b>	<b>\$ 1.328.116</b>				

Es la sociedad anónima (personas jurídicas) la de mayores porcentajes de activos y ventas, mientras la persona natural presenta los mayores porcentajes de empresas y empleo.

Categoría	Empresas	Empleos	Activos (en millones)	Ventas (en millones)	% Empr.	% Empl.	% Activ.	% Ventas
Persona Jurídica	625	8.622	\$ 1.545.960	\$ 1.073.277	11,0%	41,3%	68,7%	80,8%
Agencia Foránea	205	2.573	\$ 383.455	\$ 5.955	3,6%	12,3%	17,0%	0,4%
Sucursal Foránea	21	228	\$ 164.335	\$ 1.586	0,4%	1,1%	7,3%	0,1%
Persona Natural	4.658	8.619	\$ 126.467	\$ 247.218	81,7%	41,3%	5,6%	18,6%
Establecimiento Foráneo	189	843	\$ 30.220	\$ 80	3,3%	4,0%	1,3%	0,0%
<b>Total general Dic 2014</b>	<b>5.698</b>	<b>20.885</b>	<b>\$ 2.250.438</b>	<b>\$ 1.328.116</b>				

Análisis Empresarial realizado por:  
Ing. GERMÁN CARRILLO GIRALDO  
Coordinador de Calidad  
[calidad@camaratulua.org](mailto:calidad@camaratulua.org)